

 **AXS MEDICAL**

PRÉSENTE

# KINEOD

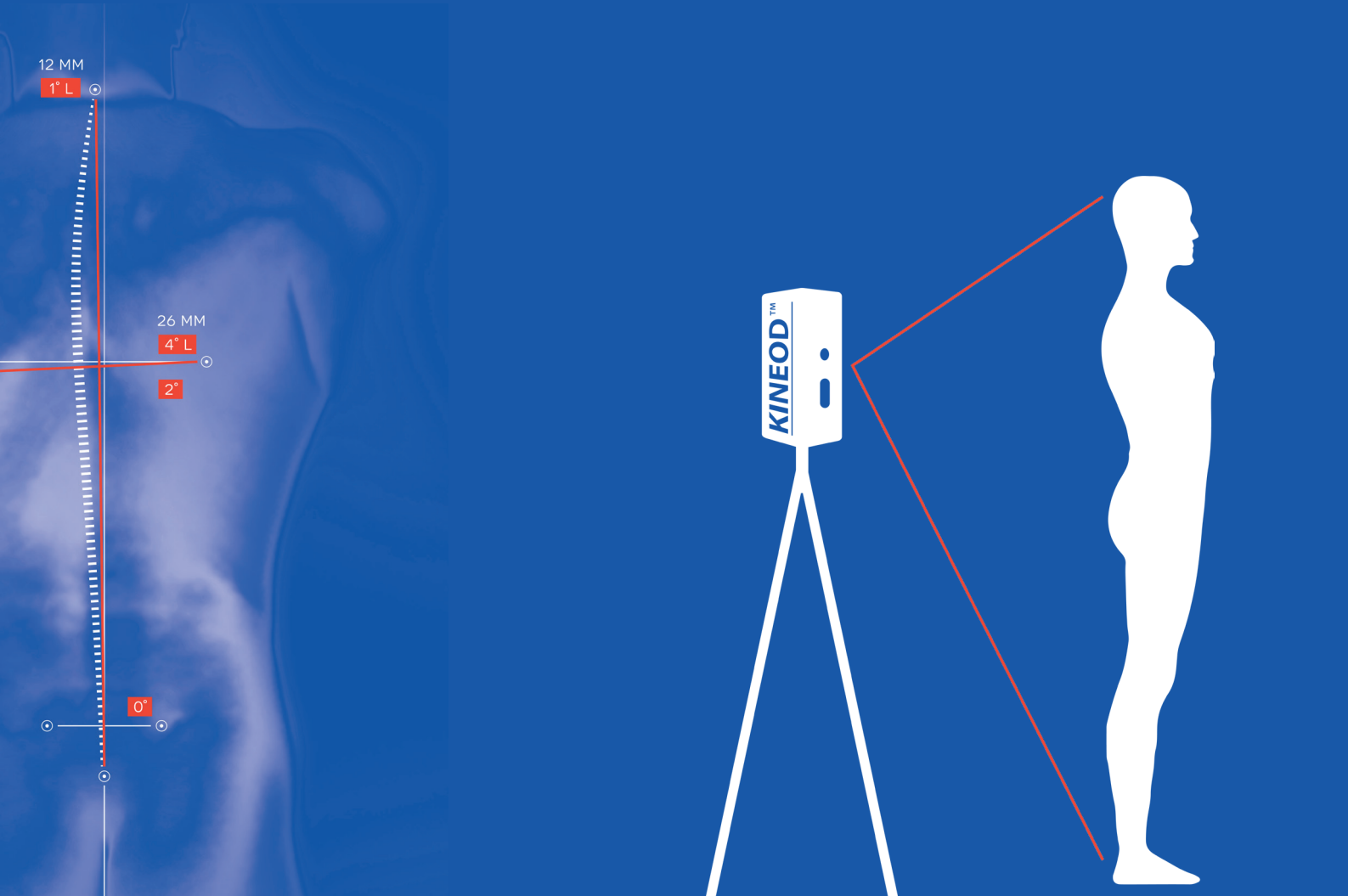

 **DMS**  
IMAGING  
A DIVISION OF THE DMS GROUP

## KINEOD

LE KINEOD EST UN SYSTÈME PERMETTANT UNE RECONSTRUCTION 3D DU CORPS ENTIER EN POSITION FONCTIONNELLE DEBOUT. SA TECHNOLOGIE OPTIQUE INFRAROUGE EST NON INVASIVE. IL PERMET AUX PRATICIENS TRAITANT LES PATHOLOGIES DU RACHIS, DES MEMBRES INFÉRIEURS, DES TROUBLES DE L'ÉQUILIBRE ET DE LA POSTURE DE RÉALISER UN DIAGNOSTIC COMPLET AFIN D'ÉVALUER LES STRATÉGIES THÉRAPEUTIQUES À METTRE EN PLACE. SON UTILISATION PERMET DE FAIRE DES CAPTURES ET MESURES TRIDIMENSIONNELLES SUR LES PLANS POSTÉRIEURS, ANTÉRIEURS ET SAGITTAUX. LA QUANTIFICATION OBJECTIVE ET LE CONTRÔLE DE L'OPTIMISATION DES TRAITEMENTS PRESCRITS PERMETTENT UNE MEILLEURE COMMUNICATION, DOCUMENTÉE, VISUELLE ET INTERACTIVE ENTRE LES PATIENTS ET LES CLINICIENS.

# ÉVALUATION, ANALYSE 3D ET SUIVI CLINIQUE DES PATHOLOGIES DE LA POSTURE ET DES MEMBRES INFÉRIEURS

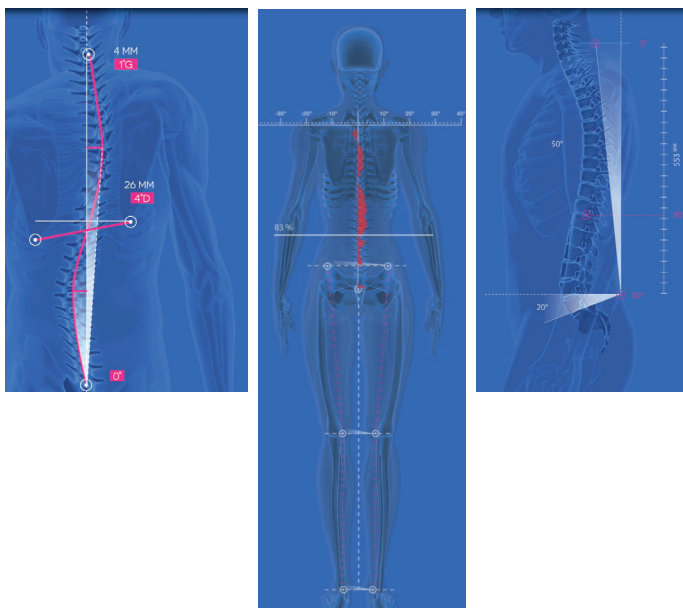

## AVANTAGES ET BÉNÉFICES CLINIQUES

- Préparation facile du patient\*
- Reconstruction du corps entier
- Analyse 3D
- Outil de communication puissant\*
- Interface logiciel intuitive\*
- Aucune irradiation
- Acquisition optique rapide : 33 millisecondes
- Nombreuses analyses cliniques

## APPORTS DU KINEOD

- Analyse morphométrique : visualisation de la déformation du corps
- Analyse sagittale : obtention des paramètres de cyphose et lordose
- Analyse frontale : mise en évidence des déséquilibres
- Analyse des gibbosités grâce aux informations frontales et sagittales obtenues
- Mesures personnalisées d'angles et de distances
- Comparaison d'examen : évolution des paramètres cliniques
- Résumé du rapport : détails de chaque paramètre obtenu
- Suivi du patient : évolution dans le temps, analyse de deux examens identiques

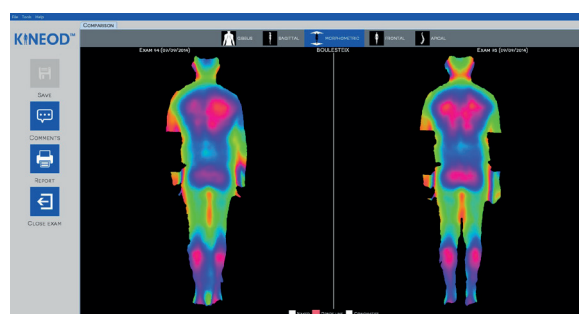
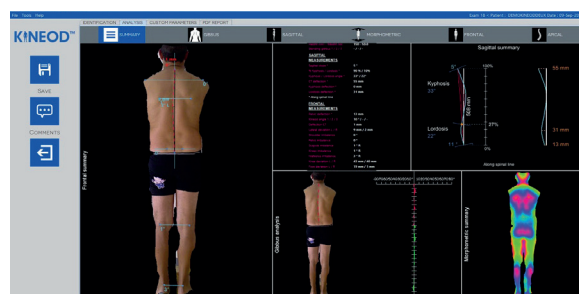

\*Revendication non médicale

KINEOD : L'INNOVATION MADE IN FRANCE



**SIÈGE SOCIAL** > 393 rue Charles Lindbergh – 34130 Mauguio – FRANCE  
**USINE** > Parc Scientifique G. Besse – 175 Allée Von Neumann – 30035 Nîmes Cedex 01 – FRANCE  
**TÉLÉPHONE** > +33 4 66 29 09 07 – **FAX** > +33 4 67 50 49 09 – [www.dms-imaging.com](http://www.dms-imaging.com)

Ce produit est un dispositif médical de classe Im fabriqué par AXS MEDICAL et porte le marquage CE. Il est certifié dans l'Union européenne en vertu de la directive 93/42/CEE relative aux dispositifs médicaux par SGS CE1639, exclusivement pour l'indication d'analyse de l'équilibre et de la posture. Les autres utilisations non médicales attribuées à ce dispositif ne sont pas couvertes par la certification CE, et l'utilisateur doit savoir que les performances et/ou la sécurité du produit n'ont pas été évaluées par SGS à ces fins. Lisez attentivement le mode d'emploi. Photos non contractuelles. FlyerF\_KINEOD\_04 05/2020